

Bat " JT"

U.F.C.SECTEUR IV

REZ DE CHAUSSEE

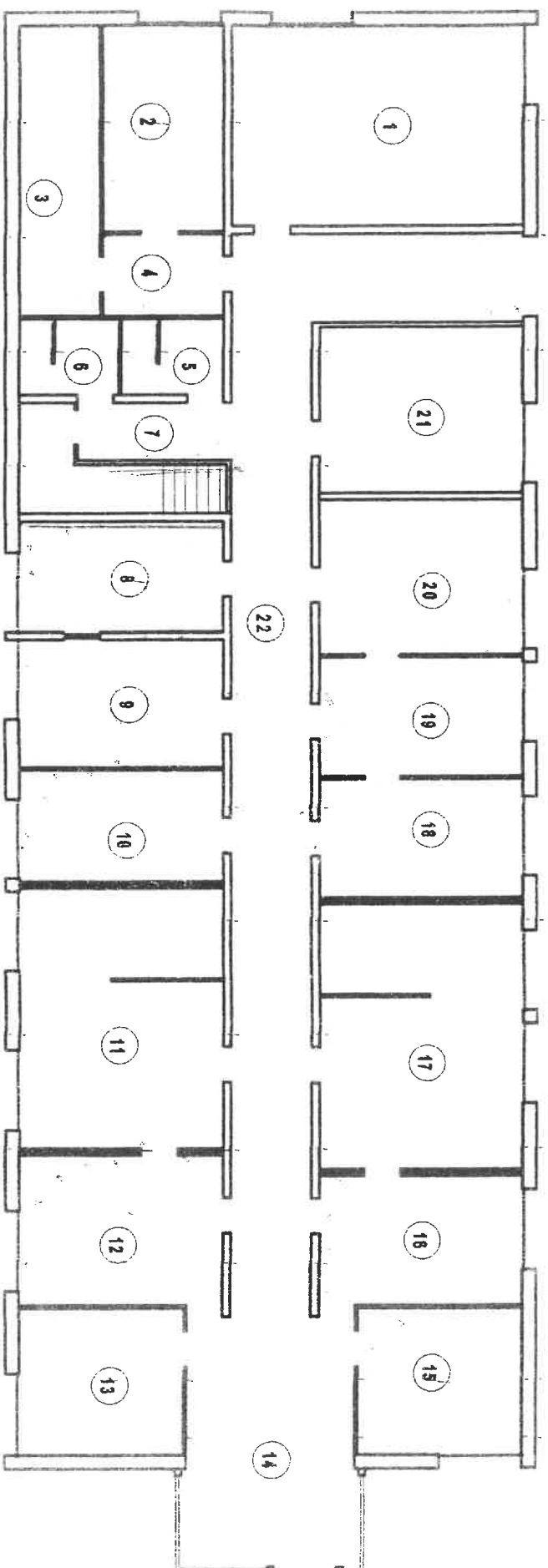

Bat " JT"

U.F.C.SECTEUR III

ETAGE

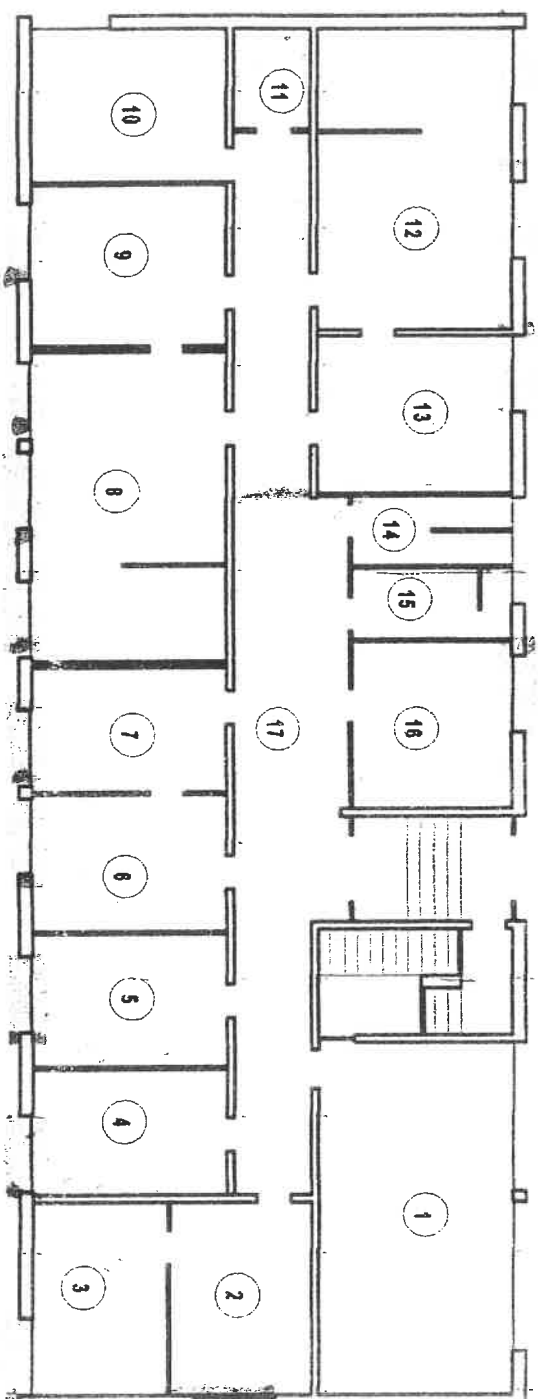

OBSERVATIONS

N°	NATURE DES OBSERVATIONS
	<u>U.F.C. – SECTEUR IV - JT</u>
	<u>REZ-DE-CHAUSSEE</u>
1	Les dalles de sol des locaux 1 – 2 – 3 – 4 – 7 – 8 – 9 – 10 – 12 – 13 – 15 – 16 – 18 – 19 – 20 et 22 sont en vinyl amiante.

OBSERVATIONS

N°	NATURE DES OBSERVATIONS
	<u>U.F.C. – SECTEUR III - JT</u>
	<u>ETAGE</u>
1	Les dalles de sol des locaux 4 – 5 – 6 – 9 – 11 – 13 et 16 sont en vinyl amiante.
2	Les allèges sous fenêtres sont constituées de panneaux en fibrociment dans les locaux 2 – 3 – 4 – 5 – 6 – 7 – 8 – 9 – 12 – 13 et 16.

RAPPORT DE REPERAGE DES PRODUITS ET MATERIAUX CONTENANT DE L'AMIANTE
Constat avant vente – Constitution dossier technique amiante

Rapport N° : 1314120
Date : juin / juillet 2003

Page 131/

IMMEUBLE : U.F.C. – SECTEUR III - JT

Niveau	Localisation	Parois verticales intérieures et enduits				Planchers, plafonds et faux-plafonds				Conduits, canalisations et équipements						Trémie ascenseur, monte-charge	Autres (à préciser)	N° Observation
		Murs et poteaux	Flocages	Enduits projetés Revêtements durs Entourages poteaux	Flocages	Enduits projetés	Panneaux de cloison	Floors, gaines, poutres, charpentes, coffres verticaux	Faux-plafonds	Planchers	Calorifuges	Conduits fluides	Conduits	Clapets, volets, rebouchage	Portes CF	Vide-ordures		
1	Local 4	/	A	/	/	/	A	/	/	/	/	/	/	/	/	/	/	1 / 2
1	Local 5	/	A	/	/	/	A	/	/	R	/	/	/	/	/	/	/	1 / 2
1	Local 6	/	A	/	/	/	A	/	/	R	/	/	/	/	/	/	/	1 / 2
1	Local 7	/	A	/	/	/	A	/	/	/	/	/	/	/	/	/	/	2
1	Local 8	/	A	/	/	/	A	/	/	/	/	/	/	/	/	/	/	
1	Local 9	/	A	/	/	/	A	/	/	R	/	/	/	/	/	/	/	1 / 2
1	Local 10	/	/	/	/	/	/	/	/	/	/	/	/	/	/	/	/	
1	Local 11	/	/	/	/	/	/	/	/	R	/	/	/	/	/	/	/	1
1	Local 12	/	A	/	/	/	A	/	/	/	/	/	/	/	/	/	/	
1	Local 13	/	A	/	/	/	A	/	/	R	/	/	/	/	/	/	/	1 / 2
1	Local 14	/	/	/	/	/	/	/	/	/	/	/	/	/	/	/	/	
1	Local 15	/	/	/	/	/	/	/	/	/	/	/	/	/	/	/	/	

Légende :
 Ax : Matériau ayant fait l'objet d'un prélèvement positif (amiante)
 Nx : Matériau ayant fait l'objet d'un prélèvement négatif (sans amiante)
 Cx : Matériau analysé antérieurement et avec amiante
 Px : Matériau analysé antérieurement et sans amiante
 V : Matériau contenant de l'amiante reconnu visuellement
 R : Matériau susceptible de contenir de l'amiante non prélevé
 T : Elément non existant
 T : Elément existant ne contenant pas d'amiante

Exemple : A1 – prélèvement n° 1 contenant de l'amiante après analyse.

RAPPORT DE REPERAGE DES PRODUITS ET MATERIAUX CONTENANT DE L'AMIANTE
Constat avant vente – Constitution dossier technique amiante

Rapport N° : 1314120
Date : juin / juillet 2003

Page 133/251

IMMEUBLE : U.F.C. – SECTEUR IV - JT

Niveau	Localisation	Parois verticales intérieures et enduits				Planchers, plafonds et faux-plafonds				Conduits, canalisations et équipements					Trémie ascenseur, monte-charge		Autres (à préciser)	N° Observation
		Murs et poteaux	Cloisons, gaines et coffres verticaux	Plafonds, gaines, poutres, charpentes, coffres verticaux	Faux-plafonds	Plan-chers	Conduits fluides	Clapets Voies CF	Portes CF	Vide-ordures	Flocages							
0	Local 1	/	/	/	/	/	/	/	/	/	/	/	/	/	/	/	/	1
0	Local 2	/	/	/	/	/	/	/	/	R	/	/	/	/	/	/	/	1
0	Local 3	/	/	/	/	/	/	/	/	R	/	/	/	/	/	/	/	1
0	Local 4	/	/	/	/	/	/	/	/	R	/	/	/	/	/	/	/	1
0	Local 5 et 6	/	/	/	/	/	/	/	/	/	/	/	/	/	/	/	/	
0	Local 7	/	/	/	/	/	/	/	/	R	/	/	/	/	/	/	/	1
0	Local 8	/	/	/	/	/	/	/	/	R	/	/	/	/	/	/	/	1
0	Local 9	/	/	/	/	/	/	/	/	R	/	/	/	/	/	/	/	1
0	Local 10	/	/	/	/	/	/	/	/	R	/	/	/	/	/	/	/	1
0	Local 11	/	/	/	/	/	/	/	/	/	/	/	/	/	/	/	/	
0	Local 12	/	/	/	/	/	/	/	/	R	/	/	/	/	/	/	/	1
0	Local 13	/	/	/	/	/	/	/	/	R	/	/	/	/	/	/	/	1

Légende :

Ax : Matériau ayant fait l'objet d'un prélèvement positif (amiante)
 Nx : Matériau ayant fait l'objet d'un prélèvement négatif (sans amiante)
 Cx : Matériau analysé antérieurement et avec amiante
 Px : Matériau analysé antérieurement et sans amiante

V : Matériau contenant de l'amiante reconnu visuellement
 R : Matériau susceptible de contenir de l'amiante non prélevé
 / : Elément non existant
 T : Elément existant ne contenant pas d'amiante

Exemple : A1 -- prélèvement n° 1 contenant de l'amiante après analyse.

RAPPORT DE REPERAGE DES PRODUITS ET MATERIAUX CONTENANT DE L'AMIANTE **Constat avant vente – Constitution dossier technique amiante**

Page 134/231
 Rapport N° : 1314120
 Date : juin / juillet 2003

IMMEUBLE : U.F.C. – SECTEUR IV - JT

Niveau	Localisation	Parois verticales intérieures et enduits				Planchers, plafonds et faux-plafonds				Conduits, canalisations et équipements					Trémie ascenseur, monte-charge	Autres (à préciser)	N° Observation		
		Murs et poteaux	Cloisons, gaines et coffres verticaux	Plafonds, gaines, poutres, charpentes, coffres verticaux	Faux-plafonds	Plan-chers	Conduits fluides	Clapets Volets CF	Portes CF	Vide-ordures									
		Flocages	Enduits projetés Revêtements durs Entourages poteaux	Flocages	Enduits projetés	Panneaux de cloison	Flocages	Enduits projetés	Panneaux collés ou vissés	Panneaux	Dalles de sol	Calorifuges	Conduits	Clapets, volets, rebouchage	Joints de porte (tresses, bandes)	Conduits	Flocages		
0	Entrée 14	/	/	/	/	/	/	/	/	/	/	/	/	/	/	/	/	/	/
0	Local 15	/	/	/	/	/	/	/	/	/	R	/	/	/	/	/	/	/	1
0	Local 16	/	/	/	/	/	/	/	/	/	R	/	/	/	/	/	/	/	1
0	Local 17	/	/	/	/	/	/	/	/	/	/	/	/	/	/	/	/	/	
0	Local 18	/	/	/	/	/	/	/	/	/	R	/	/	/	/	/	/	/	1
0	Local 19	/	/	/	/	/	/	/	/	/	R	/	/	/	/	/	/	/	1
0	Local 20	/	/	/	/	/	/	/	/	/	R	/	/	/	/	/	/	/	1
0	Local 21	/	/	/	/	/	/	/	/	/	/	/	/	/	/	/	/	/	
0	Circulation 22	/	/	/	/	/	/	/	/	/	R	/	/	/	/	/	/	/	1
1	Local 1	/	/	/	/	/	/	/	/	/	/	/	/	/	/	/	/	/	
1	Local 2	/	A	/	/	A	/	/	/	/	/	/	/	/	/	/	/	/	2
1	Local 3	/	A	/	/	A	/	/	/	/	/	/	/	/	/	/	/	/	2

Légende :

Ax : Matériau ayant fait l'objet d'un prélèvement positif (amiante)
 Nx : Matériau ayant fait l'objet d'un prélèvement négatif (sans amiante)
 Cx : Matériau analysé antérieurement et avec amiante
 Px : Matériau analysé antérieurement et sans amiante
 V : Matériau contenant de l'amiante reconnu visuellement
 R : Matériau susceptible de contenir de l'amiante non prélevé
 / : Elément non existant
 T : Elément existant ne contenant pas d'amiante

Exemple : A1 – prélèvement n° 1 contenant de l'amiante après analyse.